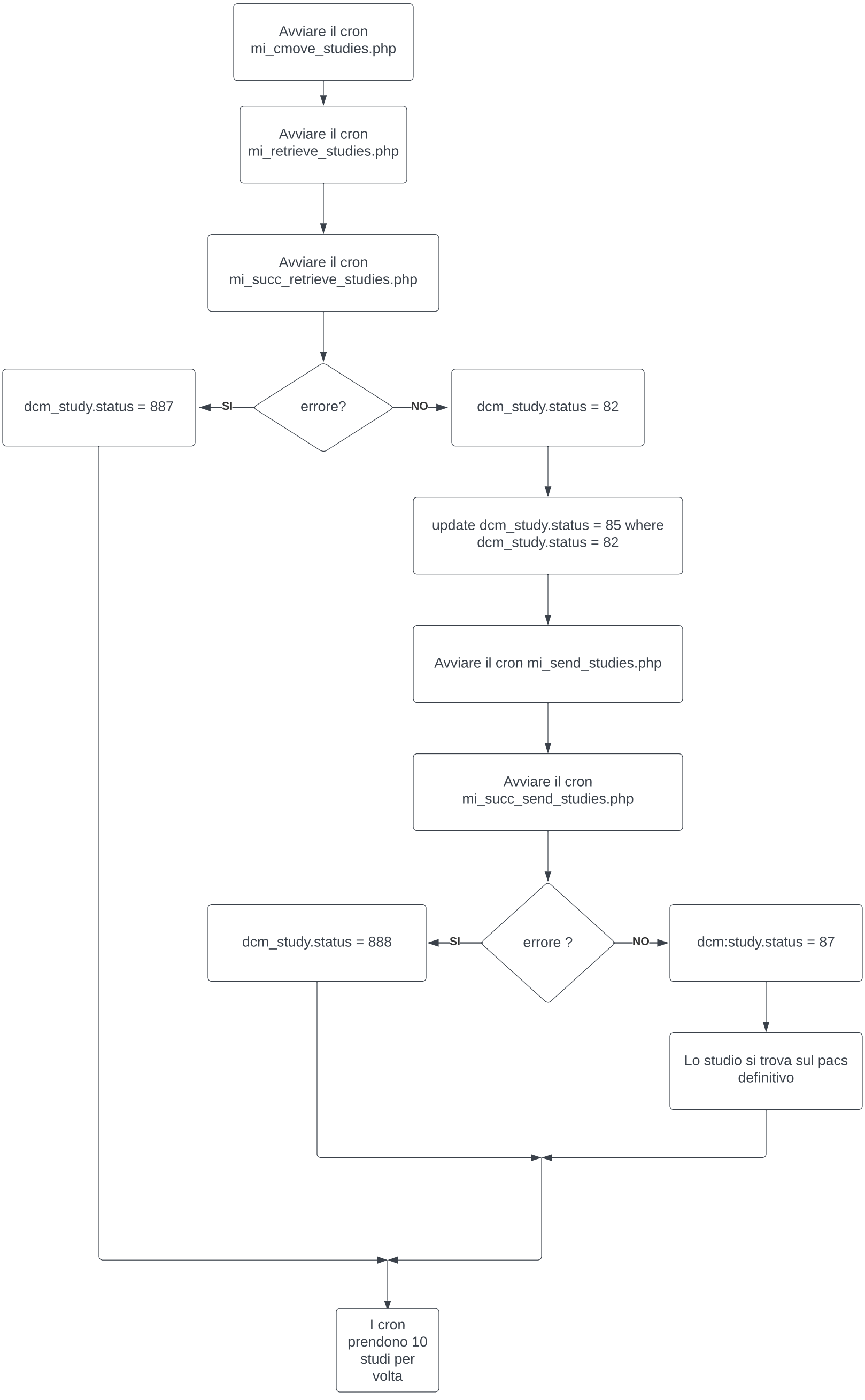
Avviare il cron mi_cmove_studies.php
Avviare il cron mi_retrieve_studies.php
Avviare il cron mi_succ_retrieve_studies.php
errore?
SI
dcm_study.status = 887
NO
dcm_study.status = 82
update dcm_study.status = 85 where dcm_study.status = 82
Avviare il cron mi_send_studies.php
Avviare il cron mi_succ_send_studies.php
errore ?
SI
dcm_study.status = 888
NO
dcm:study.status = 87
Lo studio si trova sul pacs definitivo
I cron prendono 10 studi per volta